

PROFIL ASN PEMERINTAH DAERAH KOTA CIREBON PER 28 FEBUARI 2023

Jenis Pegawai	Jumlah	Jenis Jabatan	Jumlah
PNS	4.276	Fungsional tertentu	2.932
P3K GURU	171	Fungsional Umum-Pelaksana	1.058
P3K Teknis	2	Struktural	459
Grand Total	4.449	Grand Total	4.449

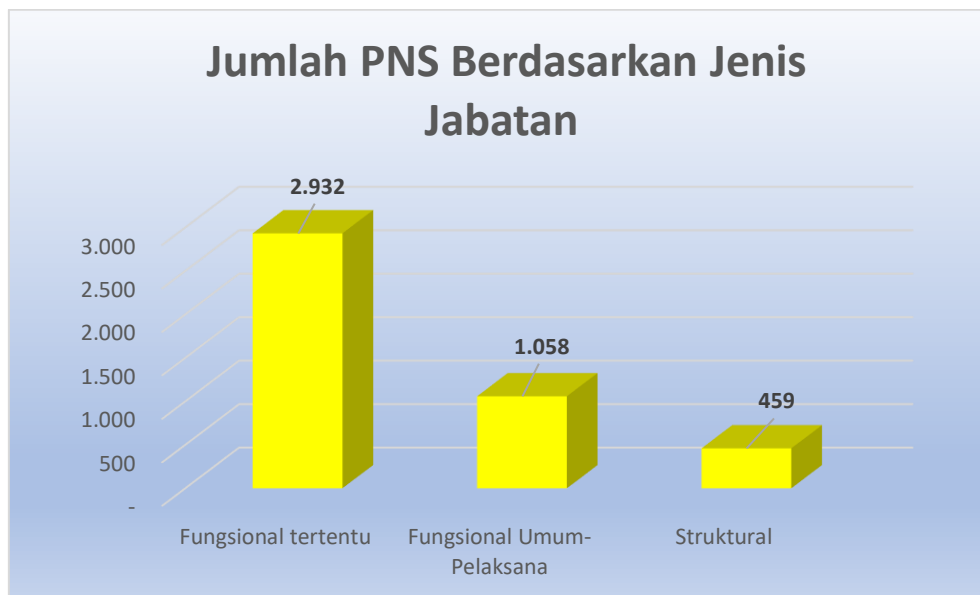

*Data SIMPEG PER 28 FEBUARI 2023

Eselon	Jumlah
II.a	1
II.b	30
III.a	48
III.b	82
IV.a	151
IV.b	147
Grand Total	459

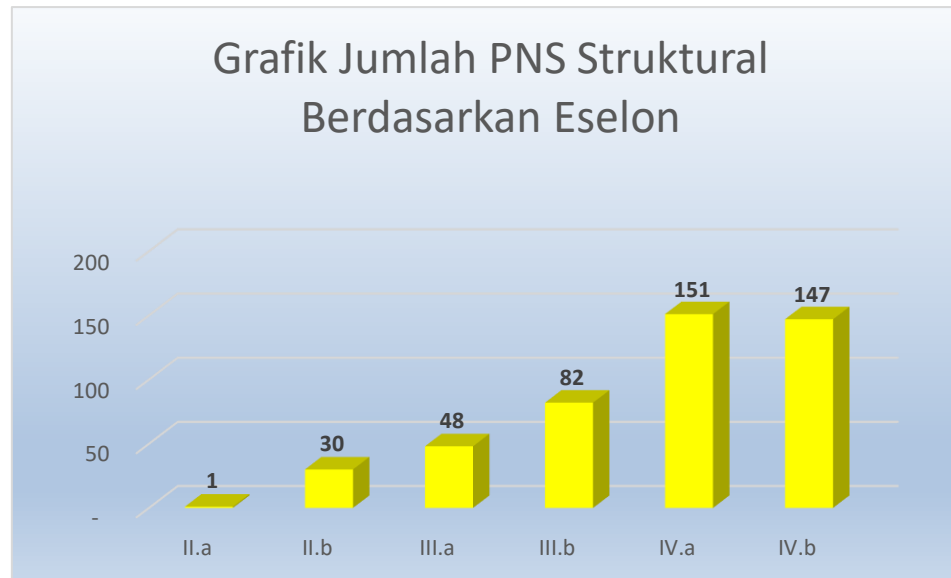

*Data SIMPEG PER 28 FEBUARI 2023

OPD	USIA													Total
	20-24	25-29	30-34	35-39	40-44	45-49	50-54	55-59	60	61	62	63		
BADAN KEPEGAWAIAN DAN PENGEMBANGAN SUMBER DAYA MANUSIA	1	3	5	7	11	11	8	1					47	
BADAN KESATUAN BANGSA DAN POLITIK	0	0	2	2	1	6	5	6					22	
BADAN PENANGGULANGAN BENCANA DAERAH	0	2	2	4	1	0	1	2					12	
BADAN PENGELOLA KEUANGAN DAN PENDAPATAN DAERAH	3	3	2	8	9	17	16	14					72	
BADAN PERENCANAAN PEMBANGUNAN, PENELITIAN DAN PENGEMBANGAN DAERAH	0	4	3	3	14	9	11	5					49	
DINAS KEBUDAYAAN DAN PARIWISATA	0	3	0	1	5	7	5	8					29	
DINAS KEPENDUDUKAN DAN PENCATATAN SIPIL	1	1	1	2	4	5	7	4					25	
DINAS KESEHATAN	15	73	87	156	259	245	234	183	2	1	2	1	1.258	
DINAS KETAHANAN PANGAN, PERTANIAN DAN PERIKANAN	0	8	4	5	14	9	8	15					63	
DINAS KOMUNIKASI, INFORMATIKA DAN STATISTIK	0	7	5	7	14	8	8	3					52	
DINAS KOPERASI, USAHA KECIL, MENENGAH, PERDAGANGAN DAN PERINDUSTRIAN	1	4	1	0	7	9	16	9					47	
DINAS LINGKUNGAN HIDUP	0	5	3	4	26	53	47	30					168	
DINAS PEKERJAAN UMUM DAN TATA RUANG	0	4	5	2	13	17	13	17					71	
DINAS PEMADAM KEBAKARAN DAN PENYELAMATAN	0	1	1	0	2	4	3	4					15	
DINAS PEMBERDAYAAN PEREMPUAN, PERLINDUNGAN ANAK, PENGENDALIAN PENDUDUK DAN KELUARGA BERENCANA	0	1	2	4	3	6	10	11					37	
DINAS PEMUDA DAN OLAHRAGA	0	2	0	1	6	9	6	3					27	
DINAS PENANAMAN MODAL DAN PELAYANAN TERPADU SATU PINTU	0	1	2	1	2	3	7	7					23	
DINAS PENDIDIKAN	2	104	123	223	207	196	367	487	12			1	1.722	
DINAS PERHUBUNGAN	2	4	1	4	6	20	46	20					103	
DINAS PERPUSTAKAAN DAN KEARSIPAN	0	3	1	3	5	6	12	8					38	
DINAS PERUMAHAN RAKYAT DAN KAWASAN PERMUKIMAN	1	4	0	6	8	8	7	12					46	
DINAS SOSIAL	0	3	2	2	2	4	9	10					32	
DINAS TENAGA KERJA	0	3	4	2	2	1	6	6					24	
INSPEKTORAT DAERAH	9	0	1	4	7	8	8	10					47	
KECAMATAN HARJAMUKTI	0	0	0	1	12	9	18	13					53	
KECAMATAN KEJAKSAN	0	0	0	5	7	6	12	7					37	
KECAMATAN KESAMBI	0	2	0	8	9	12	13	10					54	
KECAMATAN LEMAHWUNGKUK	0	0	1	3	5	9	12	7					37	
KECAMATAN PEKALIPAN	1	0	1	4	4	1	11	10					32	
SATUAN POLISI PAMONG PRAJA	1	3	2	6	17	14	11	6					60	
SEKRETARIAT DAERAH	4	6	7	14	30	19	28	14					122	
SEKRETARIAT DPRD	0	1	0	2	6	6	6	4					25	
Grand Total	41	255	268	494	718	737	971	946	14	1	2	2	4449	

*Data SIMPEG PER 28 FEBUARI 2023

OPD	Jenis Kelamin		Total
	L	P	
BADAN KEPEGAWAIAN DAN PENGEMBANGAN SUMBER DAYA MANUSIA	23	24	47
BADAN KESATUAN BANGSA DAN POLITIK	18	4	22
BADAN PENANGGULANGAN BENCANA DAERAH	8	4	12
BADAN PENGELOLA KEUANGAN DAN PENDAPATAN DAERAH	50	22	72
BADAN PERENCANAAN PEMBANGUNAN, PENELITIAN DAN PENGEMBANGAN DAERAH	22	27	49
DINAS KEBUDAYAAN DAN PARIWISATA	16	13	29
DINAS KEPENDUDUKAN DAN PENCATATAN SIPIL	11	14	25
DINAS KESEHATAN	357	901	1.258
DINAS KETAHANAN PANGAN, PERTANIAN DAN PERIKANAN	26	37	63
DINAS KOMUNIKASI, INFORMATIKA DAN STATISTIK	35	17	52
DINAS KOPERASI, USAHA KECIL, MENENGAH, PERDAGANGAN DAN PERINDUSTRIAN	30	17	47
DINAS LINGKUNGAN HIDUP	137	31	168
DINAS PEKERJAAN UMUM DAN TATA RUANG	57	14	71
DINAS PEMADAM KEBAKARAN DAN PENYELAMATAN	11	4	15
DINAS PEMBERDAYAAN PEREMPUAN, PERLINDUNGAN ANAK, PENGENDALIAN PENDUDUK DAN KELUARGA BERENCANA	13	24	37
DINAS PEMUDA DAN OLAHRAGA	16	11	27
DINAS PENANAMAN MODAL DAN PELAYANAN TERPADU SATU PINTU	13	10	23
DINAS PENDIDIKAN	600	1.122	1.722
DINAS PERHUBUNGAN	91	12	103
DINAS PERPUSTAKAAN DAN KEARSIPAN	18	20	38
DINAS PERUMAHAN RAKYAT DAN KAWASAN PERMUKIMAN	34	12	46
DINAS SOSIAL	14	18	32
DINAS TENAGA KERJA	15	9	24
INSPEKTORAT DAERAH	27	20	47
KECAMATAN HARJAMUKTI	42	11	53
KECAMATAN KEJAKSAN	20	17	37
KECAMATAN KESAMBI	32	22	54
KECAMATAN LEMAHWUNGKUK	26	11	37
KECAMATAN PEKALIPAN	19	13	32
SATUAN POLISI PAMONG PRAJA	55	5	60
SEKRETARIAT DAERAH	90	32	122
SEKRETARIAT DPRD	15	10	25
Grand Total	1.941	2.508	4.449

*Data SIMPEG PER 28 FEBUARI 2023

OPD	GOLONGAN																		Total
	I-b	I-c	I-d	II-a	II-b	II-c	II-d	III-a	III-b	III-c	III-d	IV-a	IV-b	IV-c	IV-d	IV-e	XI		
BADAN KEPEGAWAIAN DAN PENGEMBANGAN SUMBER DAYA MANUSIA						4	2	9	2	6	20	2	2					47	
BADAN KESATUAN BANGSA DAN POLITIK					1	1	7		2	1	5	3	2					22	
BADAN PENANGGULANGAN BENCANA DAERAH								4	3	2	3							12	
BADAN PENGELOLA KEUANGAN DAN PENDAPATAN DAERAH						4	6	7	10	11	30	4						72	
BADAN PERENCANAAN PEMBANGUNAN, PENELITIAN DAN PENGEMBANGAN DAERAH						1	1	9	2	3	20	12		1				49	
DINAS KEBUDAYAAN DAN PARIWISATA					1	1	1	3	2	6	9	4	1	1				29	
DINAS KEPENDUDUKAN DAN PENCATATAN SIPIL						2	1	2	4	4	8	2	1	1				25	
DINAS KESEHATAN	1				2	74	129	58	219	207	316	92	118	35	4	3		1.258	
DINAS KETAHANAN PANGAN, PERTANIAN DAN PERIKANAN				1	1	1	3	8	10	8	12	14	2	1			2	63	
DINAS KOMUNIKASI, INFORMATIKA DAN STATISTIK						3	3	12	3	7	16	7		1				52	
DINAS KOPERASI, USAHA KECIL, MENENGAH, PERDAGANGAN DAN PERINDUSTRIAN					1	4	1	3	5	3	20	8	1	1				47	
DINAS LINGKUNGAN HIDUP		1	1	4	14	54	46	13	8	7	14	6						168	
DINAS PEKERJAAN UMUM DAN TATA RUANG					1	4	11	19	6	6	16	7	1					71	
DINAS PEMADAM KEBAKARAN DAN PENYELAMATAN						2	1	1	1	3	4	1	1	1				15	
DINAS PEMBERDAYAAN PEREMPUAN, PERLINDUNGAN ANAK, PENGENDALIAN PENDUDUK DAN KELUARGA BERENCANA							1	3	3	5	7	16	1	1				37	
DINAS PEMUDA DAN OLAHRAHA					2	1	2	4	3	3	7	3	1	1				27	
DINAS PENANAMAN MODAL DAN PELAYANAN TERPADU SATU PINTU						2	1	1	3	3	5	5	2	1				23	
DINAS PENDIDIKAN		3	2	3	9	17	12	276	112	305	284	203	297	29			170	1.722	
DINAS PERHUBUNGAN			1	1	4	7	45	3	17	4	15	4	1	1				103	
DINAS PERPUSTAKAAN DAN KEARSIPAN						4	1	4	5	3	12	7	2					38	
DINAS PERUMAHAN RAKYAT DAN KAWASAN PERMUKIMAN			2		2	5	12	5	2	2	12	4						46	
DINAS SOSIAL					1			4	5	2	14	4	1	1				32	
DINAS TENAGA KERJA								7	2	4	8	2	1					24	
INSPEKTORAT DAERAH						9	1	2	4	3	6	9	10	3				47	
KECAMATAN HARJAMUKTI			2				11	1	11	9	17	2						53	
KECAMATAN KEJAKSAN					1		1	1	8	13	10	2	1					37	
KECAMATAN KESAMBI						1	7	1	9	14	18	4						54	
KECAMATAN LEMAHWUNGKUK					1	2			8	10	14	2						37	
KECAMATAN PEKALIPAN			1			1	2		5	11	11	1						32	
SATUAN POLISI PAMONG PRAJA		1			1	6	6	16	9	4	10	5	1	1				60	
SEKRETARIAT DAERAH					2	7	19	13	22	16	20	10	7	5	1			122	
SEKRETARIAT DPRD					1	1	4	1	3	1	11	1	2					25	
Grand Total	1	5	9	9	45	218	337	490	508	686	974	446	456	85	5	3	172	4.449	

*Data SIMPEG PER 28 FEBUARI 2023

OPD	Agama					Jumlah
	Islam	Katholik	Kristen	Budha	Hindu	
BADAN KEPEGAWAIAN DAN PENGEMBANGAN SUMBER DAYA MANUSIA	47					47
BADAN KESATUAN BANGSA DAN POLITIK	22					22
BADAN PENANGGULANGAN BENCANA DAERAH	12					12
BADAN PENGELOLA KEUANGAN DAN PENDAPATAN DAERAH	71		1			72
BADAN PERENCANAAN PEMBANGUNAN, PENELITIAN DAN PENGEMBANGAN DAERAH	46	1	2			49
DINAS KEBUDAYAAN DAN PARIWISATA	29					29
DINAS KEPENDUDUKAN DAN PENCATATAN SIPIL	25					25
DINAS KESEHATAN	1.232	8	18			1.258
DINAS KETAHANAN PANGAN, PERTANIAN DAN PERIKANAN	63					63
DINAS KOMUNIKASI, INFORMATIKA DAN STATISTIK	51		1			52
DINAS KOPERASI, USAHA KECIL, MENENGAH, PERDAGANGAN DAN PERINDUSTRIAN	45	1	1			47
DINAS LINGKUNGAN HIDUP	168					168
DINAS PEKERJAAN UMUM DAN TATA RUANG	71					71
DINAS PEMADAM KEBAKARAN DAN PENYELAMATAN	15					15
DINAS PEMBERDAYAAN PEREMPUAN, PERLINDUNGAN ANAK, PENGENDALIAN PENDUDUK DAN KELUARGA BERENCANA	37					37
DINAS PEMUDA DAN OLAHRAGA	27					27
DINAS PENANAMAN MODAL DAN PELAYANAN TERPADU SATU PINTU	23					23
DINAS PENDIDIKAN	1.711	5	5		1	1.722
DINAS PERHUBUNGAN	102	1				103
DINAS PERPUSTAKAAN DAN KEARSIPAN	38					38
DINAS PERUMAHAN RAKYAT DAN KAWASAN PERMUKIMAN	46					46
DINAS SOSIAL	32					32
DINAS TENAGA KERJA	24					24
INSPEKTORAT DAERAH	44		3			47
KECAMATAN HARJAMUKTI	52		1			53
KECAMATAN KEJAKSAN	37					37
KECAMATAN KESAMBI	54					54
KECAMATAN LEMAHWUNGKUK	37					37
KECAMATAN PEKALIPAN	32					32
SATUAN POLISI PAMONG PRAJA	58		2			60
SEKRETARIAT DAERAH	121	1				122
SEKRETARIAT DPRD	25					25
Grand Total	4.397	17	34	-	1	4.449

*Data SIMPEG PER 28 FEBUARI 2023

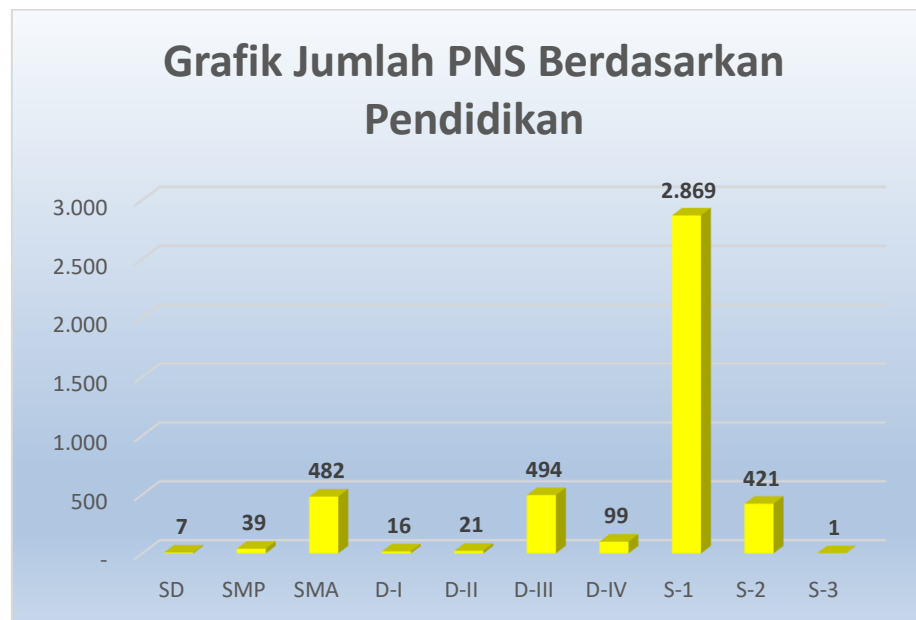

*Data SIMPEG PER 28 FEBUARI 2023

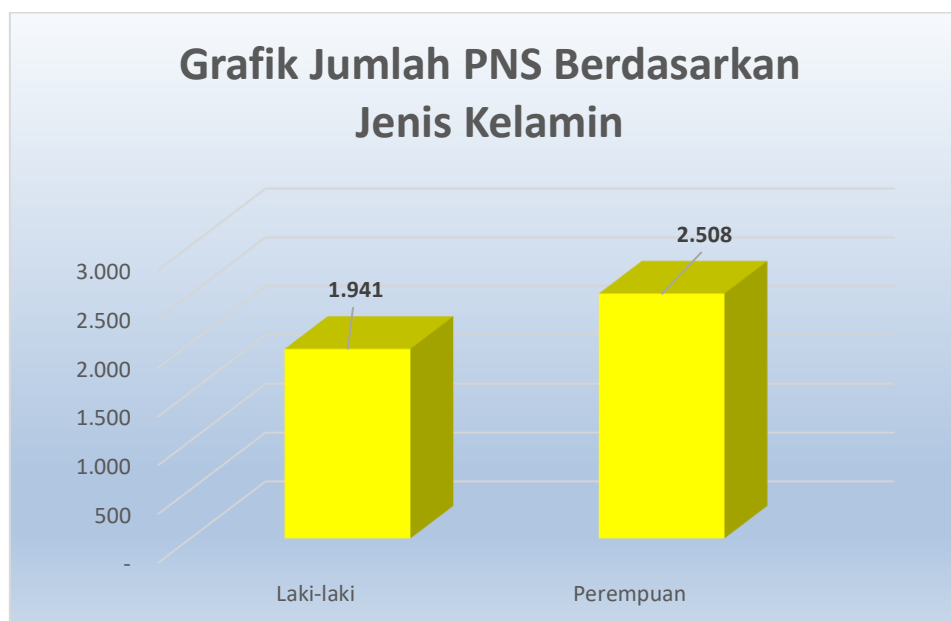

*Data SIMPEG PER 28 FEBUARI 2023

Grafik Jumlah PNS Berdasarkan Golongan

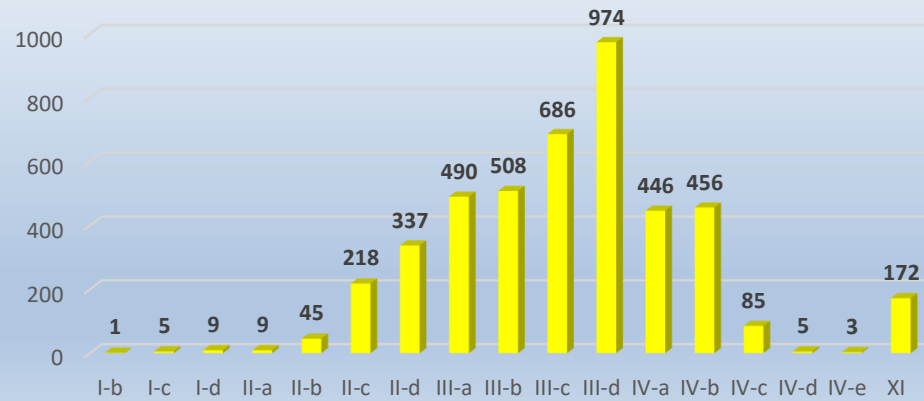

*Data SIMPEG PER 28 FEBUARI 2023

Grafik Jumlah PNS Berdasarkan Usia

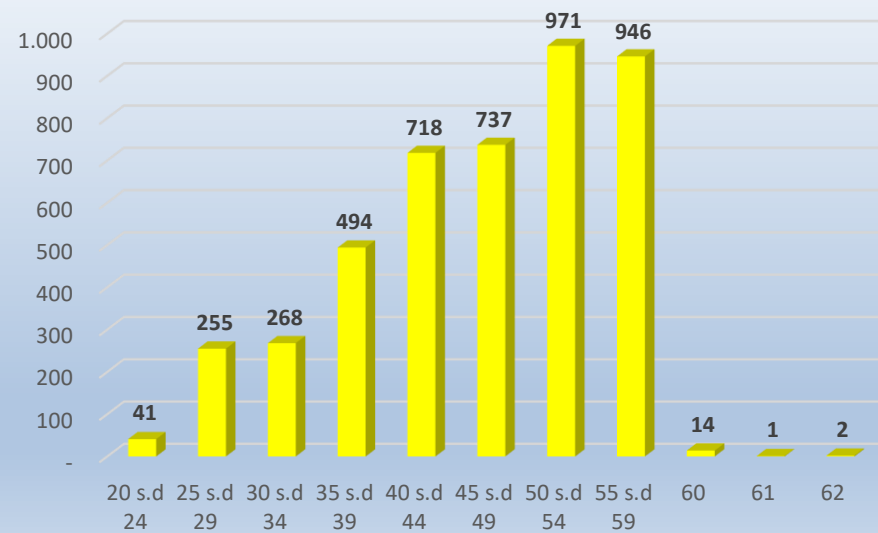

*Data SIMPEG PER 28 FEBUARI 2023

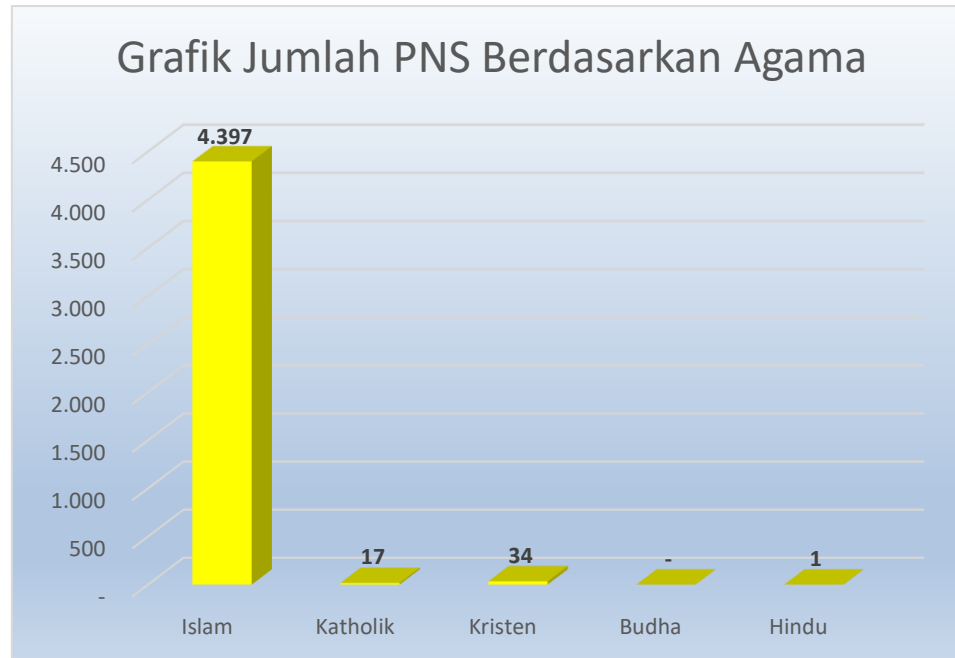

*Data SIMPEG PER 28 FEBUARI 2023