

PROFIL ASN PEMERINTAH DAERAH KOTA CIREBON PER 31 JANUARI 2023

Jenis Pegawai	Jumlah	Jenis Jabatan	Jumlah
PNS	4.292	Fungsional tertentu	2.941
P3K GURU	171	Fungsional Umum-Pelaksana	1.064
P3K Teknis	2	Struktural	460
Grand Total	4.465	Grand Total	4.465

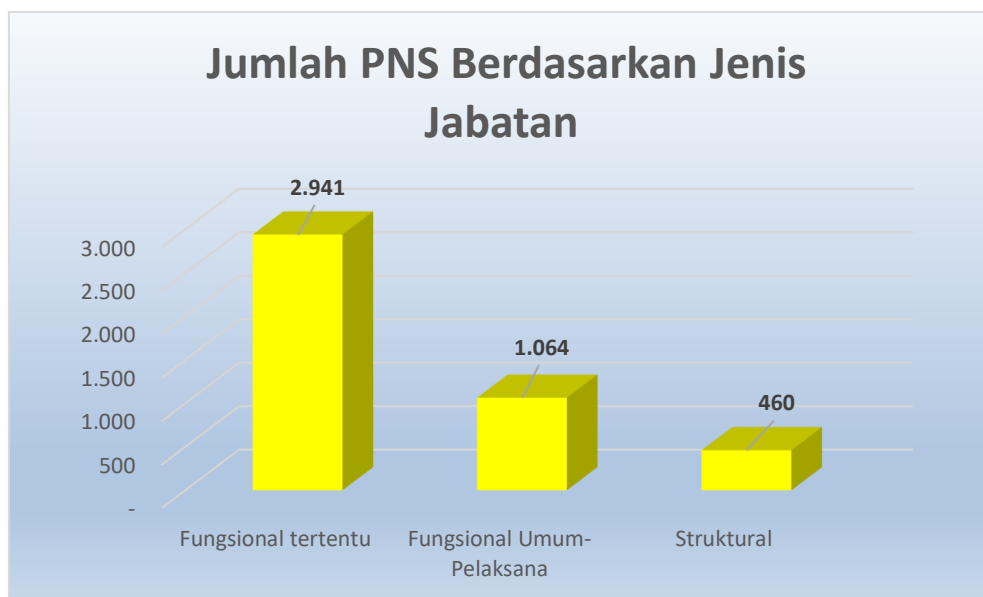

*Data SIMPEG PER 31 JANUARI 2023

Eselon	Jumlah
II.a	1
II.b	30
III.a	48
III.b	82
IV.a	152
IV.b	147
Grand Total	460

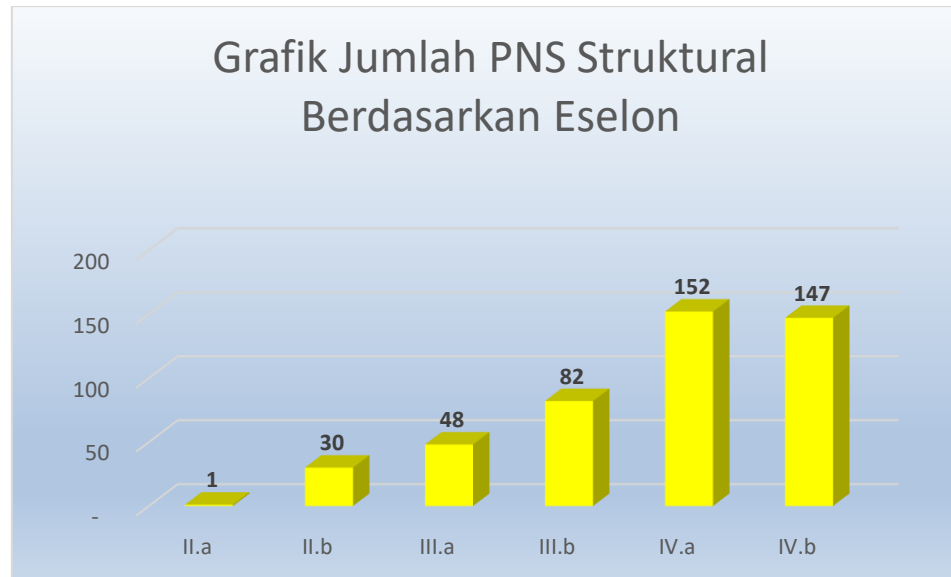

*Data SIMPEG PER 31 JANUARI 2023

OPD	USIA												Total
	20-24	25-29	30-34	35-39	40-44	45-49	50-54	55-59	60	61	62	63	
BADAN KEPEGAWAIAN DAN PENGEMBANGAN SUMBER DAYA MANUSIA	1	3	5	8	11	11	8	1					48
BADAN KESATUAN BANGSA DAN POLITIK	0	0	2	2	1	6	5	6					22
BADAN PENANGGULANGAN BENCANA DAERAH	0	2	2	4	1	0	1	2					12
BADAN PENGELOLA KEUANGAN DAN PENDAPATAN DAERAH	3	3	2	7	9	18	15	14					71
BADAN PERENCANAAN PEMBANGUNAN, PENELITIAN DAN PENGEMBANGAN DAERAH	0	4	3	3	14	9	11	5					49
DINAS KEBUDAYAAN DAN PARIWISATA	0	3	0	2	5	6	5	8					29
DINAS KEPENDUDUKAN DAN PENCATATAN SIPIL	1	1	1	2	4	5	7	4					25
DINAS KESEHATAN	15	74	87	157	264	240	236	183	3	1	2	1	1.263
DINAS KETAHANAN PANGAN, PERTANIAN DAN PERIKANAN	0	9	3	6	13	10	8	14					63
DINAS KOMUNIKASI, INFORMATIKA DAN STATISTIK	0	7	5	7	14	8	8	3					52
DINAS KOPERASI, USAHA KECIL, MENENGAH, PERDAGANGAN DAN PERINDUSTRIAN	1	4	1	0	7	9	16	9					47
DINAS LINGKUNGAN HIDUP	0	6	2	4	27	52	49	29					169
DINAS PEKERJAAN UMUM DAN TATA RUANG	0	4	5	2	14	17	14	16					72
DINAS PEMADAM KEBAKARAN DAN PENYELAMATAN	0	1	1	0	2	4	3	4					15
DINAS PEMBERDAYAAN PEREMPOAN, PERLINDUNGAN ANAK, PENGENDALIAN PENDUDUK DAN KELUARGA BERENCANA	0	2	1	4	3	7	9	11					37
DINAS PEMUDA DAN OLAHRAGA	0	2	0	1	6	9	6	3					27
DINAS PENANAMAN MODAL DAN PELAYANAN TERPADU SATU PINTU	0	1	2	1	2	3	7	7					23
DINAS PENDIDIKAN	2	104	123	225	207	195	379	482	9			1	1.727
DINAS PERHUBUNGAN	2	4	1	4	6	20	47	19					103
DINAS PERPUSTAKAAN DAN KEARSIPAN	0	3	1	3	5	6	13	7					38
DINAS PERUMAHAN RAKYAT DAN KAWASAN PERMUKIMAN	1	4	0	6	8	8	7	12					46
DINAS SOSIAL	0	3	2	2	2	5	8	10					32
DINAS TENAGA KERJA	0	3	4	2	2	1	6	6					24
INSPEKTORAT DAERAH	9	0	1	4	7	9	7	10					47
KECAMATAN HARJAMUKTI	0	0	0	1	12	10	18	12					53
KECAMATAN KEJAKSAN	0	0	0	5	7	6	12	7					37
KECAMATAN KESAMBI	0	2	0	9	8	12	13	10					54
KECAMATAN LEMAHWUNGKUK	0	0	1	3	6	8	12	8					38
KECAMATAN PEKALIPAN	1	0	1	4	4	1	11	11					33
SATUAN POLISI PAMONG PRAJA	1	3	2	6	19	15	10	5					61
SEKRETARIAT DAERAH	4	7	6	15	29	19	29	14					123
SEKRETARIAT DPRD	0	1	0	2	6	6	6	4					25
Grand Total	41	260	264	501	725	735	986	936	12	1	2	2	4465

*Data SIMPEG PER 31 JANUARI 2023

OPD	Jenis Kelamin		Total
	L	P	
BADAN KEPEGAWAIAN DAN PENGEMBANGAN SUMBER DAYA MANUSIA	23	25	48
BADAN KESATUAN BANGSA DAN POLITIK	18	4	22
BADAN PENANGGULANGAN BENCANA DAERAH	8	4	12
BADAN PENGELOLA KEUANGAN DAN PENDAPATAN DAERAH	50	21	71
BADAN PERENCANAAN PEMBANGUNAN, PENELITIAN DAN PENGEMBANGAN DAERAH	22	27	49
DINAS KEBUDAYAAN DAN PARIWISATA	16	13	29
DINAS KEPENDUDUKAN DAN PENCATATAN SIPIL	11	14	25
DINAS KESEHATAN	359	904	1.263
DINAS KETAHANAN PANGAN, PERTANIAN DAN PERIKANAN	26	37	63
DINAS KOMUNIKASI, INFORMATIKA DAN STATISTIK	35	17	52
DINAS KOPERASI, USAHA KECIL, MENENGAH, PERDAGANGAN DAN PERINDUSTRIAN	30	17	47
DINAS LINGKUNGAN HIDUP	138	31	169
DINAS PEKERJAAN UMUM DAN TATA RUANG	58	14	72
DINAS PEMADAM KEBAKARAN DAN PENYELAMATAN	11	4	15
DINAS PEMBERDAYAAN PEREMPUAN, PERLINDUNGAN ANAK, PENGENDALIAN PENDUDUK DAN KELUARGA BERENCANA	13	24	37
DINAS PEMUDA DAN OLAHRAGA	16	11	27
DINAS PENANAMAN MODAL DAN PELAYANAN TERPADU SATU PINTU	13	10	23
DINAS PENDIDIKAN	601	1.126	1.727
DINAS PERHUBUNGAN	91	12	103
DINAS PERPUSTAKAAN DAN KEARSIPAN	18	20	38
DINAS PERUMAHAN RAKYAT DAN KAWASAN PERMUKIMAN	34	12	46
DINAS SOSIAL	14	18	32
DINAS TENAGA KERJA	15	9	24
INSPEKTORAT DAERAH	27	20	47
KECAMATAN HARJAMUKTI	42	11	53
KECAMATAN KEJAKSAN	20	17	37
KECAMATAN KESAMBI	32	22	54
KECAMATAN LEMAHWUNGKUK	27	11	38
KECAMATAN PEKALIPAN	20	13	33
SATUAN POLISI PAMONG PRAJA	56	5	61
SEKRETARIAT DAERAH	91	32	123
SEKRETARIAT DPRD	15	10	25
Grand Total	1.950	2.515	4.465

*Data SIMPEG PER 31 JANUARI 2023

OPD	GOLONGAN																		Total
	I-b	I-c	I-d	II-a	II-b	II-c	II-d	III-a	III-b	III-c	III-d	IV-a	IV-b	IV-c	IV-d	IV-e	XI		
BADAN KEPEGAWAIAN DAN PENGEMBANGAN SUMBER DAYA MANUSIA						4	2	9	2	6	21	2	2					48	
BADAN KESATUAN BANGSA DAN POLITIK					1	1	7		2	1	5	3	2					22	
BADAN PENANGGULANGAN BENCANA DAERAH								4	3	2	3							12	
BADAN PENGELOLA KEUANGAN DAN PENDAPATAN DAERAH						4	6	7	10	11	29	4						71	
BADAN PERENCANAAN PEMBANGUNAN, PENELITIAN DAN PENGEMBANGAN DAERAH						1	1	9	2	3	20	12		1				49	
DINAS KEBUDAYAAN DAN PARIWISATA					1	1	1	3	2	6	10	3	1	1				29	
DINAS KEPENDUDUKAN DAN PENCATATAN SIPIL						2	1	2	4	4	8	2	1	1				25	
DINAS KESEHATAN	1				2	74	131	58	219	208	319	92	117	35	4	3		1.263	
DINAS KETAHANAN PANGAN, PERTANIAN DAN PERIKANAN				1	1	1	3	8	10	8	12	14	2	1			2	63	
DINAS KOMUNIKASI, INFORMATIKA DAN STATISTIK						3	3	12	3	7	16	7		1				52	
DINAS KOPERASI, USAHA KECIL, MENENGAH, PERDAGANGAN DAN PERINDUSTRIAN					1	4	1	3	5	3	20	8	1	1				47	
DINAS LINGKUNGAN HIDUP		1	1	4	14	54	47	13	8	7	14	6						169	
DINAS PEKERJAAN UMUM DAN TATA RUANG					2	4	11	19	6	6	16	7	1					72	
DINAS PEMADAM KEBAKARAN DAN PENYELAMATAN						2	1	1	1	3	4	1	1	1				15	
DINAS PEMBERDAYAAN PEREMPUAN, PERLINDUNGAN ANAK, PENGENDALIAN PENDUDUK DAN KELUARGA BERENCANA							1	3	3	5	7	16	1	1				37	
DINAS PEMUDA DAN OLAHRAHA					2	1	2	4	3	3	7	3	1	1				27	
DINAS PENANAMAN MODAL DAN PELAYANAN TERPADU SATU PINTU						2	1	1	3	3	5	5	2	1				23	
DINAS PENDIDIKAN		3	2	3	9	17	12	276	112	305	285	205	298	29			171	1.727	
DINAS PERHUBUNGAN			1	1	4	7	45	3	17	4	15	4	1	1				103	
DINAS PERPUSTAKAAN DAN KEARSIPAN						4	1	4	5	3	12	7	2					38	
DINAS PERUMAHAN RAKYAT DAN KAWASAN PERMUKIMAN			2		2	5	12	5	2	2	12	4						46	
DINAS SOSIAL					1			4	5	2	14	4	1	1				32	
DINAS TENAGA KERJA								7	2	4	8	2	1					24	
INSPEKTORAT DAERAH						9	1	2	4	3	6	9	10	3				47	
KECAMATAN HARJAMUKTI			2				11	1	11	9	17	2						53	
KECAMATAN KEJAKSAN					1		1	1	8	13	11	1	1					37	
KECAMATAN KESAMBI						1	7	1	9	14	18	4						54	
KECAMATAN LEMAHWUNGKUK					1	3			8	10	14	2						38	
KECAMATAN PEKALIPAN			1			1	2		5	11	11	2						33	
SATUAN POLISI PAMONG PRAJA		1			1	6	6	17	9	4	10	5	1	1				61	
SEKRETARIAT DAERAH					2	7	19	14	22	16	20	10	7	5	1			123	
SEKRETARIAT DPRD					1	1	4	1	3	1	11	1	2					25	
Grand Total	1	5	9	9	46	219	340	492	508	687	980	447	456	85	5	3	173	4.465	

*Data SIMPEG PER 31 JANUARI 2023

OPD	Agama					Jumlah
	Islam	Katholik	Kristen	Budha	Hindu	
BADAN KEPEGAWAIAN DAN PENGEMBANGAN SUMBER DAYA MANUSIA	48					48
BADAN KESATUAN BANGSA DAN POLITIK	22					22
BADAN PENANGGULANGAN BENCANA DAERAH	12					12
BADAN PENGELOLA KEUANGAN DAN PENDAPATAN DAERAH	70		1			71
BADAN PERENCANAAN PEMBANGUNAN, PENELITIAN DAN PENGEMBANGAN DAERAH	46	1	2			49
DINAS KEBUDAYAAN DAN PARIWISATA	29					29
DINAS KEPENDUDUKAN DAN PENCATATAN SIPIL	25					25
DINAS KESEHATAN	1.237	8	18			1.263
DINAS KETAHANAN PANGAN, PERTANIAN DAN PERIKANAN	63					63
DINAS KOMUNIKASI, INFORMATIKA DAN STATISTIK	51		1			52
DINAS KOPERASI, USAHA KECIL, MENENGAH, PERDAGANGAN DAN PERINDUSTRIAN	45	1	1			47
DINAS LINGKUNGAN HIDUP	169					169
DINAS PEKERJAAN UMUM DAN TATA RUANG	72					72
DINAS PEMADAM KEBAKARAN DAN PENYELAMATAN	15					15
DINAS PEMBERDAYAAN PEREMPUAN, PERLINDUNGAN ANAK, PENGENDALIAN PENDUDUK DAN KELUARGA BERENCANA	37					37
DINAS PEMUDA DAN OLAH RAGA	27					27
DINAS PENANAMAN MODAL DAN PELAYANAN TERPADU SATU PINTU	23					23
DINAS PENDIDIKAN	1.716	5	5		1	1.727
DINAS PERHUBUNGAN	102	1				103
DINAS PERPUSTAKAAN DAN KEARSIPAN	38					38
DINAS PERUMAHAN RAKYAT DAN KAWASAN PERMUKIMAN	46					46
DINAS SOSIAL	32					32
DINAS TENAGA KERJA	24					24
INSPEKTORAT DAERAH	44		3			47
KECAMATAN HARJAMUKTI	52		1			53
KECAMATAN KEJAKSAN	37					37
KECAMATAN KESAMBI	54					54
KECAMATAN LEMAHWUNGKUK	38					38
KECAMATAN PEKALIPAN	33					33
SATUAN POLISI PAMONG PRAJA	59		2			61
SEKRETARIAT DAERAH	122	1				123
SEKRETARIAT DPRD	25					25
Grand Total	4.413	17	34	-	1	4.465

*Data SIMPEG PER 31 JANUARI 2023

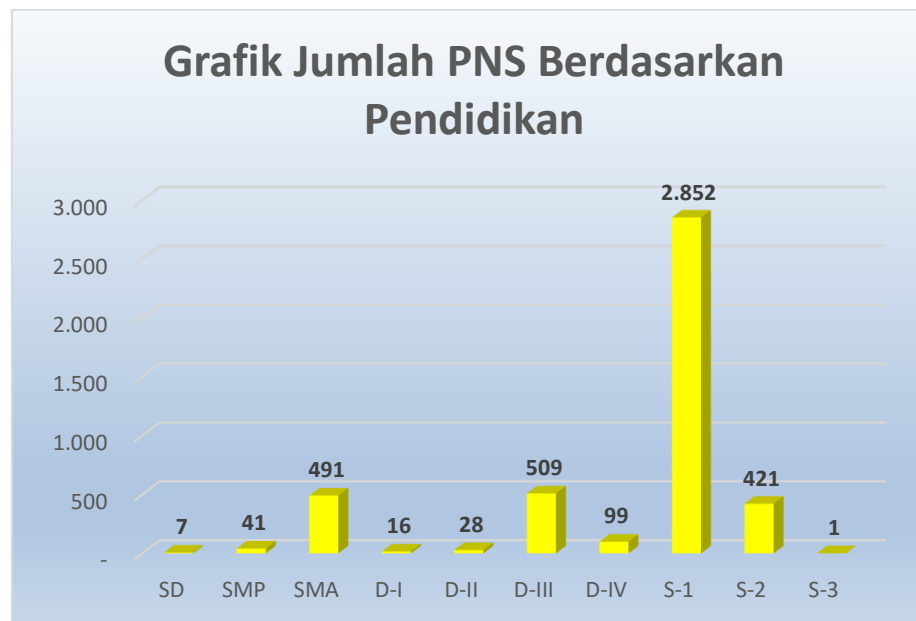

*Data SIMPEG PER 31 JANUARI 2023

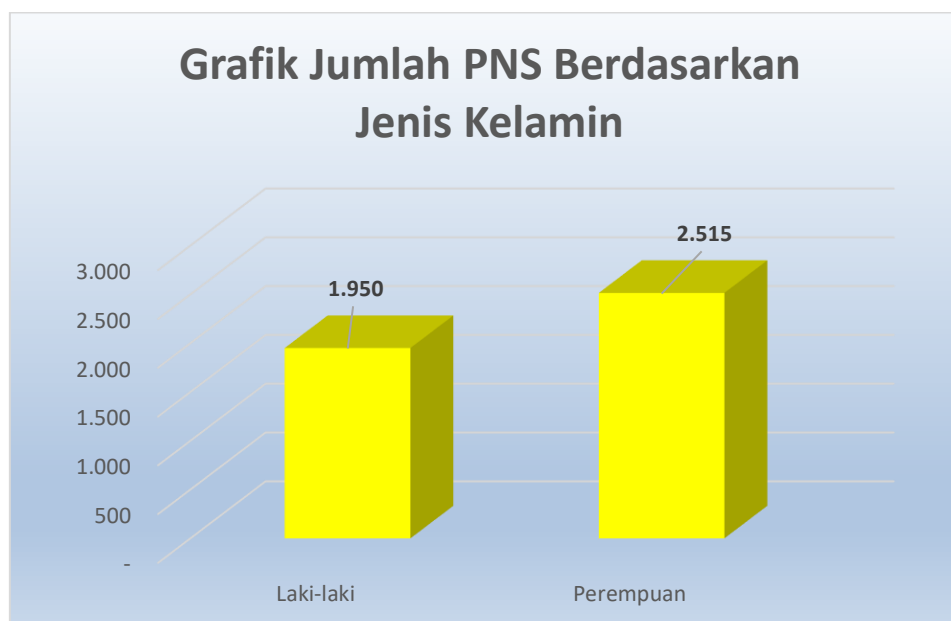

*Data SIMPEG PER 31 JANUARI 2023

Grafik Jumlah PNS Berdasarkan Golongan

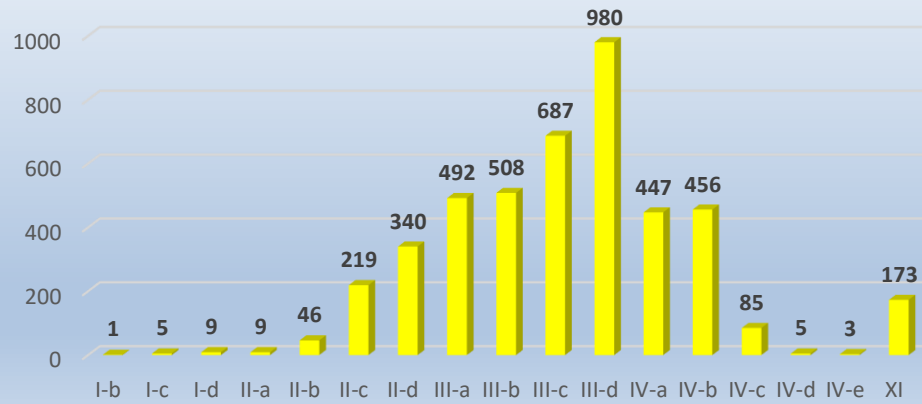

*Data SIMPEG PER 31 JANUARI 2023

Grafik Jumlah PNS Berdasarkan Usia

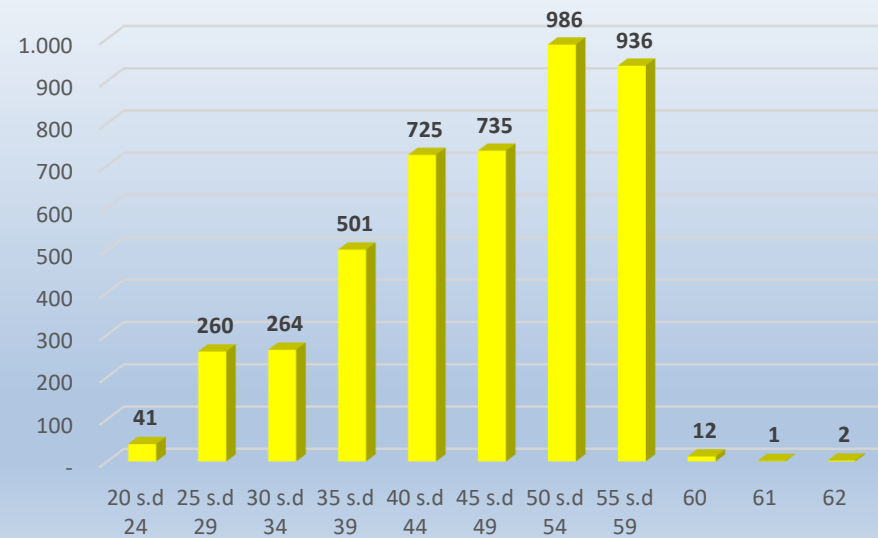

*Data SIMPEG PER 31 JANUARI 2023

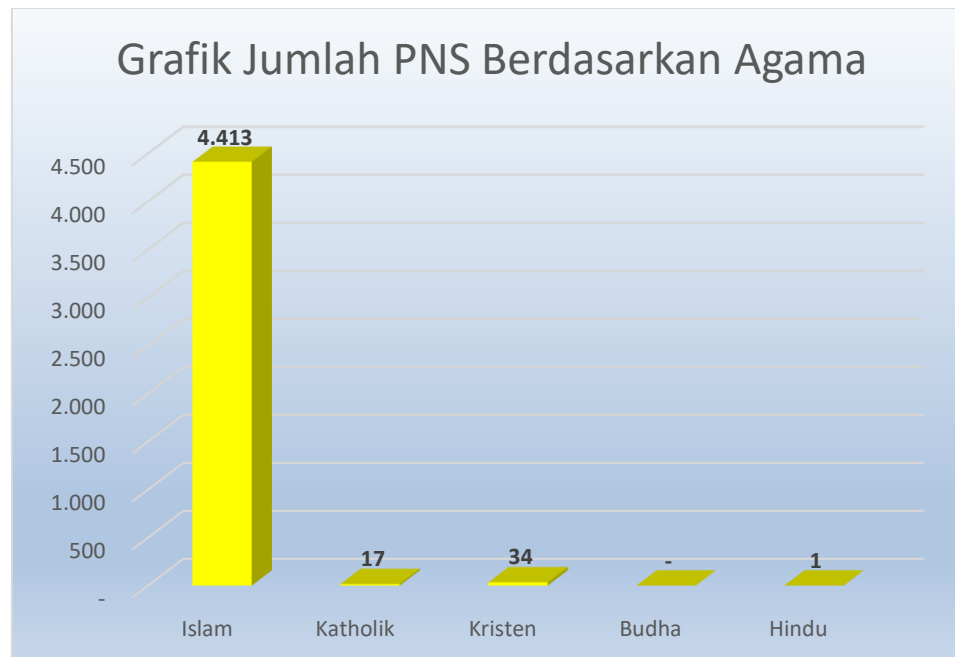

*Data SIMPEG PER 31 JANUARI 2023